

Il existe 3 catégories de soins

- Les soins embellisseurs



- Les soins traitants



- Les soins d'application technique



LES SOINS EMBELLISSEURS

- **Fonction** : pour réparer les cheveux plus ou moins sensibilisés sur les longueurs et pointes

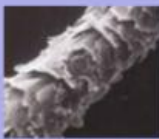

- **Utilisation** : appliquer après le shampooing sur cheveux essorés, installer confortablement la cliente s'il y a un temps de pause suivi d'un massage.

LES SOINS EMBELLISSEURS

- **Présentation :**

- en crème ou émulsion démêlante
- en crème de soin adaptée cheveux colorés ou permanentés
- en mousse
- en huile
- en lotion ou gel fluide



LES SOINS EMBELLISSEURS

- **Actions sur les cheveux :**

- démêler
- apporter de la douceur
- faire briller
- nourrir
- alléger
- apporter un effet antistatique
- protéger
- assouplir



LES SOINS TRAITANTS

- **Fonction** : ces produits sont faits pour améliorer certains états. Le coiffeur ne peut pas soigner mais réduire les conséquences de certaines affections du cuir chevelu et des cheveux :

États pelliculaires (pityriasis)



Cheveux gras (séborrhée)



Cheveux secs



Chute de cheveux (alopécie)

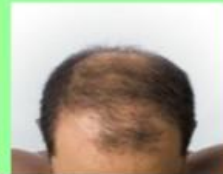

Les soins traitants

- **Présentation** :

- en tube
- en flacon
- en ampoule
- en pot
- en spray



- **Utilisation** :

Appliquer en raies fines



suivi d'un massage

Les soins traitants

Fonctions :

- **Soin anti-pelliculaire :**

- gommer et éliminer les pellicules
- ralentir la desquamation
- normaliser le renouvellement cellulaire
- apaiser les démangeaisons
- réduire les micro-organismes



- **Soin anti-séborrhéique :**

- assainir le cuir chevelu
- réguler l'activité des glandes sébacées
- apaiser (anti-inflammatoire)



Les soins traitants

Soin anti-chute :

- stimuler la circulation sanguine du cuir chevelu
- freiner la chute
- favoriser la croissance des cheveux



Soin pour cheveux secs :

- reconstituer
- revitaliser
- assouplir
- hydrater
- nourrir en profondeur



Les soins d'application technique

- **Utilisation:**

Appliquer avant une opération technique (permanente ou lissage) qui risque d'endommager la fibre capillaire quand le cheveu est déjà sensibilisé. Ils ont un effet restructurant.

Appliquer après le shampooing et sur cheveux essorés, déposer le produit sur les longueurs et pointes en insistant sur les parties sensibilisées, peigner, ne pas rincer.

Les soins d'application technique

- **Présentation :**

- en dose individuelle ou flacon (liquide)



- en mousse



- en crème, gel



|

Les soins d'application technique

- **Fonction :**

- Protéger les cheveux et le cuir chevelu
- Améliorer les résultats des techniques
- Faciliter le démêlage et la pénétration des produits
- Uniformiser le degré de sensibilité de la chevelure

Il est également possible de proposer à la cliente un soin après la technique réalisée.